

SITUACIÓN DEFICIENCIAS DETERMINADAS      PREVIO       DURANTE       POSTERIOR

DEPARTAMENTO:	ALTA VERAPAZ	MUNICIPIO:	RAXRUHÁ
NOMBRE DEL ESTABLECIMIENTO:	ESCUELA OFICIAL RURAL MIXTA	DIRECCIÓN DEL ESTABLECIMIENTO:	CASERÍO PECAJCHOC
CÓDIGO DEL ESTABLECIMIENTO:	16-17-0106-43	FECHA:	22/02/2023



Foto 1: Se observa el predio del establecimiento.



fotos 2: se observa la circulación de la escuela en mal estado



Foto 3: El mal estado de la circulación de la escuela



foto 4: se observa que los postes estan en mal estado



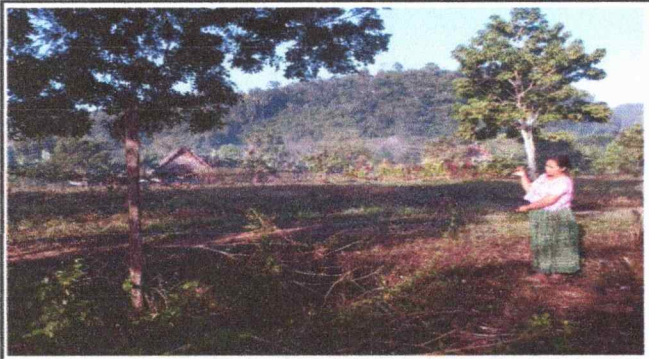

Foto 5: Se observa la necesidad de columnas de cemento para la entrada principal.

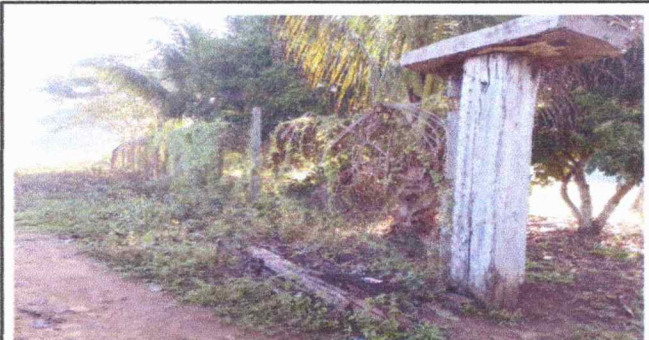

Foto: 6 Se observa el mal estado.

Observación: Si es necesario se pueden agregar hojas adicionales y actualizar el número de hojas.

<p><i>Eulalia Xol Sacul</i></p> <p>Firma y sello del Presidente de la OPF</p> 	<p><i>[Signature]</i></p> <p>Firma y Sello Director Centro Educativo Público</p> 
---	--